大田区発！地域包括ケア
～町づくりのために今専門職ができること～

大田区通所介護事業者連絡会　会長
山王リハビリステーション　係長
藍原　義勝

大田区通所介護事業者連絡会の紹介

- 平成21年発足。
- 大田区内のデイサービス約170事業所中、104事業所が参加。
- 年1回の総会・年2回の定例会・年1回の研修会を基本とした地域事業者連携活動をメインに活動。

デイサービスの現状

大田区内のデイサービスは増加の一途

ライバル？？？

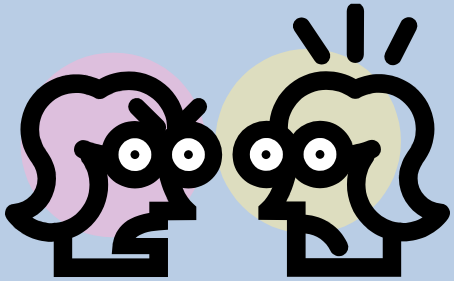

「横の関係づくり」
「頼れる仲間」？？？

地域資源の一つとして、
「地域がより良いものになる」のが目的！

地域活動の実践紹介①
【みま～もステーションでの活動　(公園体操編)】

公園体操

・第３火曜日

（お昼前の運動）
・１１：００～
１２：００

地域活動の実践紹介②
【みま～もステーションでの活動　(はつらつ喫茶)】

はつらつ喫茶

・第４火曜日

（お昼を挟んで）

・１１：３０～１３：３０

地域活動の実践紹介③
【みま～も地域づくりセミナー講師】

山王リハビリ・クリニック

リハビリ専門医　速水医師による講義

スロトレの実践

地域活動の実践紹介④
【デイサービス主催の地域向けセミナー】

ヴィガ・山王リハビリのお休みの日を活用し地域へ開講

地域の方々に向けて開講中！！！

・月２回土曜日

（１時間のみ）

・１０：３０～１１：３０

これらの活動を通して気付いたこと・・・

地域の方と
『出会う』ことの大事さ。

そして・・・

地域の方と
『出会う』ことにより
学べた事

従業員の想い・・・

『出会う』ことで、自分たちの存在を知ってもらえることがとても嬉しい。

『出会う』ことで、自分のサービス力を見つめ直すきっかけができた。

管理者の想い・・・

◆『出会う』ことで、スタッフが自ら学べる環境が作れ、スタッフ育成のひと手段となる。
何より、自主的に学び始めて行く姿勢が見ていて嬉しい！

◆『出会う』ことで、地域に開かれた施設となり、営業面からみても今後の繋がりとなる。

最後に、今後の課題・・・

デイの職員が事業所から出かけて活動するのには限界がある。（マンパワー不足）

今、出来る事

地域の方が、事業所へ
出向いて来てくれる仕組み作り（働きかけ）！

みなさまへ

ご静聴、ありがとうございました～

これからも、大田区通所介護事業者連絡会
を　どうぞ宜しくお願い致します